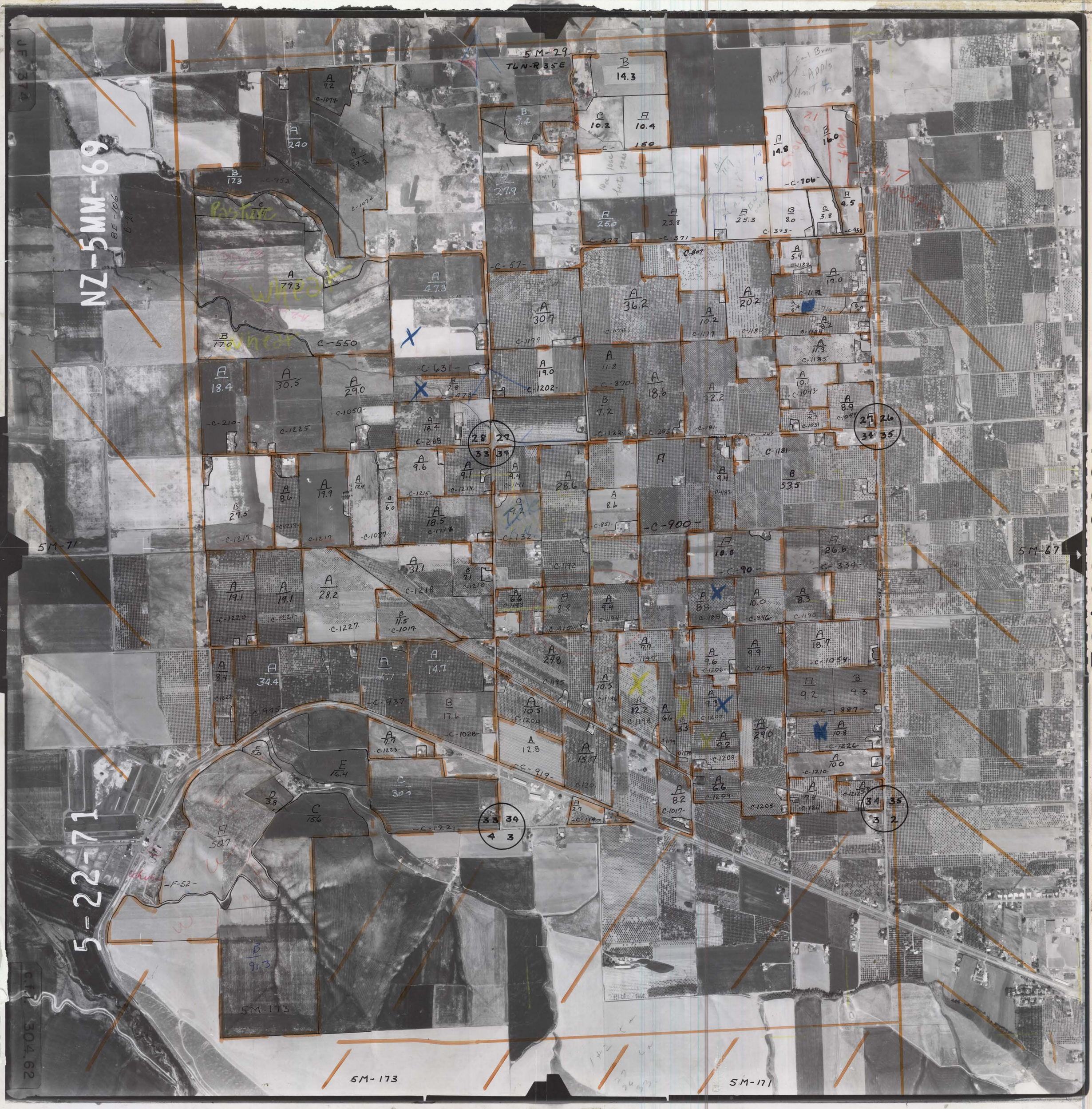
NZ-5MM-69
5-22-71
5M-29
T6N-R35E
5M-71
5M-67
5M-173
5M-171
C-550
C-900
C-57
C-631
C-919
C-1202
C-1181
C-1227
C-1218
C-1028
C-1050
C-1225
C-1217
C-1215
C-1214
C-1192
C-1193
C-1194
C-1195
C-1196
C-1198
C-1199
C-1200
C-1201
C-1223
C-1220
C-1221
C-1219
C-1222
C-1206
C-1207
C-1208
C-1209
C-1205
C-1210
C-1226
C-1054
C-1204
C-1190
C-1187
C-1188
C-1183
C-1182
C-1184
C-1185
C-1043
C-1044
C-1031
C-1179
C-1180
C-1178
C-1177
C-1183
C-1122
C-1114
C-1017
C-1012
C-1011
C-1010
C-1009
C-1008
C-1007
C-1006
C-1005
C-1004
C-1003
C-1002
C-1001
C-1000
C-999
C-998
C-997
C-996
C-995
C-994
C-993
C-992
C-991
C-990
C-989
C-988
C-987
C-986
C-985
C-984
C-983
C-982
C-981
C-980
C-979
C-978
C-977
C-976
C-975
C-974
C-973
C-972
C-971
C-970
C-969
C-968
C-967
C-966
C-965
C-964
C-963
C-962
C-961
C-960
C-959
C-958
C-957
C-956
C-955
C-954
C-953
C-952
C-951
C-950
C-949
C-948
C-947
C-946
C-945
C-944
C-943
C-942
C-941
C-940
C-939
C-938
C-937
C-936
C-935
C-934
C-933
C-932
C-931
C-930
C-929
C-928
C-927
C-926
C-925
C-924
C-923
C-922
C-921
C-920
C-919
C-918
C-917
C-916
C-915
C-914
C-913
C-912
C-911
C-910
C-909
C-908
C-907
C-906
C-905
C-904
C-903
C-902
C-901
C-900
C-899
C-898
C-897
C-896
C-895
C-894
C-893
C-892
C-891
C-890
C-889
C-888
C-887
C-886
C-885
C-884
C-883
C-882
C-881
C-880
C-879
C-878
C-877
C-876
C-875
C-874
C-873
C-872
C-871
C-870
C-869
C-868
C-867
C-866
C-865
C-864
C-863
C-862
C-861
C-860
C-859
C-858
C-857
C-856
C-855
C-854
C-853
C-852
C-851
C-850
C-849
C-848
C-847
C-846
C-845
C-844
C-843
C-842
C-841
C-840
C-839
C-838
C-837
C-836
C-835
C-834
C-833
C-832
C-831
C-830
C-829
C-828
C-827
C-826
C-825
C-824
C-823
C-822
C-821
C-820
C-819
C-818
C-817
C-816
C-815
C-814
C-813
C-812
C-811
C-810
C-809
C-808
C-807
C-806
C-805
C-804
C-803
C-802
C-801
C-800
C-799
C-798
C-797
C-796
C-795
C-794
C-793
C-792
C-791
C-790
C-789
C-788
C-787
C-786
C-785
C-784
C-783
C-782
C-781
C-780
C-779
C-778
C-777
C-776
C-775
C-774
C-773
C-772
C-771
C-770
C-769
C-768
C-767
C-766
C-765
C-764
C-763
C-762
C-761
C-760
C-759
C-758
C-757
C-756
C-755
C-754
C-753
C-752
C-751
C-750
C-749
C-748
C-747
C-746
C-745
C-744
C-743
C-742
C-741
C-740
C-739
C-738
C-737
C-736
C-735
C-734
C-733
C-732
C-731
C-730
C-729
C-728
C-727
C-726
C-725
C-724
C-723
C-722
C-721
C-720
C-719
C-718
C-717
C-716
C-715
C-714
C-713
C-712
C-711
C-710
C-709
C-708
C-707
C-706
C-705
C-704
C-703
C-702
C-701
C-700
C-699
C-698
C-697
C-696
C-695
C-694
C-693
C-692
C-691
C-690
C-689
C-688
C-687
C-686
C-685
C-684
C-683
C-682
C-681
C-680
C-679
C-678
C-677
C-676
C-675
C-674
C-673
C-672
C-671
C-670
C-669
C-668
C-667
C-666
C-665
C-664
C-663
C-662
C-661
C-660
C-659
C-658
C-657
C-656
C-655
C-654
C-653
C-652
C-651
C-650
C-649
C-648
C-647
C-646
C-645
C-644
C-643
C-642
C-641
C-640
C-639
C-638
C-637
C-636
C-635
C-634
C-633
C-632
C-631
C-630
C-629
C-628
C-627
C-626
C-625
C-624
C-623
C-622
C-621
C-620
C-619
C-618
C-617
C-616
C-615
C-614
C-613
C-612
C-611
C-610
C-609
C-608
C-607
C-606
C-605
C-604
C-603
C-602
C-601
C-600
C-599
C-598
C-597
C-596
C-595
C-594
C-593
C-592
C-591
C-590
C-589
C-588
C-587
C-586
C-585
C-584
C-583
C-582
C-581
C-580
C-579
C-578
C-577
C-576
C-575
C-574
C-573
C-572
C-571
C-570
C-569
C-568
C-567
C-566
C-565
C-564
C-563
C-562
C-561
C-560
C-559
C-558
C-557
C-556
C-555
C-554
C-553
C-552
C-551
C-550
C-549
C-548
C-547
C-546
C-545
C-544
C-543
C-542
C-541
C-540
C-539
C-538
C-537
C-536
C-535
C-534
C-533
C-532
C-531
C-530
C-529
C-528
C-527
C-526
C-525
C-524
C-523
C-522
C-521
C-520
C-519
C-518
C-517
C-516
C-515
C-514
C-513
C-512
C-511
C-510
C-509
C-508
C-507
C-506
C-505
C-504
C-503
C-502
C-501
C-500
C-499
C-498
C-497
C-496
C-495
C-494
C-493
C-492
C-491
C-490
C-489
C-488
C-487
C-486
C-485
C-484
C-483
C-482
C-481
C-480
C-479
C-478
C-477
C-476
C-475
C-474
C-473
C-472
C-471
C-470
C-469
C-468
C-467
C-466
C-465
C-464
C-463
C-462
C-461
C-460
C-459
C-458
C-457
C-456
C-455
C-454
C-453
C-452
C-451
C-450
C-449
C-448
C-447
C-446
C-445
C-444
C-443
C-442
C-441
C-440
C-439
C-438
C-437
C-436
C-435
C-434
C-433
C-432
C-431
C-430
C-429
C-428
C-427
C-426
C-425
C-424
C-423
C-422
C-421
C-420
C-419
C-418
C-417
C-416
C-415
C-414
C-413
C-412
C-411
C-410
C-409
C-408
C-407
C-406
C-405
C-404
C-403
C-402
C-401
C-400
C-399
C-398
C-397
C-396
C-395
C-394
C-393
C-392
C-391
C-390
C-389
C-388
C-387
C-386
C-385
C-384
C-383
C-382
C-381
C-380
C-379
C-378
C-377
C-376
C-375
C-374
C-373
C-372
C-371
C-370
C-369
C-368
C-367
C-366
C-365
C-364
C-363
C-362
C-361
C-360
C-359
C-358
C-357
C-356
C-355
C-354
C-353
C-352
C-351
C-350
C-349
C-348
C-347
C-346
C-345
C-344
C-343
C-342
C-341
C-340
C-339
C-338
C-337
C-336
C-335
C-334
C-333
C-332
C-331
C-330
C-329
C-328
C-327
C-326
C-325
C-324
C-323
C-322
C-321
C-320
C-319
C-318
C-317
C-316
C-315
C-314
C-313
C-312
C-311
C-310
C-309
C-308
C-307
C-306
C-305
C-304
C-303
C-302
C-301
C-300
C-299
C-298
C-297
C-296
C-295
C-294
C-293
C-292
C-291
C-290
C-289
C-288
C-287
C-286
C-285
C-284
C-283
C-282
C-281
C-280
C-279
C-278
C-277
C-276
C-275
C-274
C-273
C-272
C-271
C-270
C-269
C-268
C-267
C-266
C-265
C-264
C-263
C-262
C-261
C-260
C-259
C-258
C-257
C-256
C-255
C-254
C-253
C-252
C-251
C-250
C-249
C-248
C-247
C-246
C-245
C-244
C-243
C-242
C-241
C-240
C-239
C-238
C-237
C-236
C-235
C-234
C-233
C-232
C-231
C-230
C-229
C-228
C-227
C-226
C-225
C-224
C-223
C-222
C-221
C-220
C-219
C-218
C-217
C-216
C-215
C-214
C-213
C-212
C-211
C-210
C-209
C-208
C-207
C-206
C-205
C-204
C-203
C-202
C-201
C-200
C-199
C-198
C-197
C-196
C-195
C-194
C-193
C-192
C-191
C-190
C-189
C-188
C-187
C-186
C-185
C-184
C-183
C-182
C-181
C-180
C-179
C-178
C-177
C-176
C-175
C-174
C-173
C-172
C-171
C-170
C-169
C-168
C-167
C-166
C-165
C-164
C-163
C-162
C-161
C-160
C-159
C-158
C-157
C-156
C-155
C-154
C-153
C-152
C-151
C-150
C-149
C-148
C-147
C-146
C-145
C-144
C-143
C-142
C-141
C-140
C-139
C-138
C-137
C-136
C-135
C-134
C-133
C-132
C-131
C-130
C-129
C-128
C-127
C-126
C-125
C-124
C-123
C-122
C-121
C-120
C-119
C-118
C-117
C-116
C-115
C-114
C-113
C-112
C-111
C-110
C-109
C-108
C-107
C-106
C-105
C-104
C-103
C-102
C-101
C-100
C-99
C-98
C-97
C-96
C-95
C-94
C-93
C-92
C-91
C-90
C-89
C-88
C-87
C-86
C-85
C-84
C-83
C-82
C-81
C-80
C-79
C-78
C-77
C-76
C-75
C-74
C-73
C-72
C-71
C-70
C-69
C-68
C-67
C-66
C-65
C-64
C-63
C-62
C-61
C-60
C-59
C-58
C-57
C-56
C-55
C-54
C-53
C-52
C-51
C-50
C-49
C-48
C-47
C-46
C-45
C-44
C-43
C-42
C-41
C-40
C-39
C-38
C-37
C-36
C-35
C-34
C-33
C-32
C-31
C-30
C-29
C-28
C-27
C-26
C-25
C-24
C-23
C-22
C-21
C-20
C-19
C-18
C-17
C-16
C-15
C-14
C-13
C-12
C-11
C-10
C-9
C-8
C-7
C-6
C-5
C-4
C-3
C-2
C-1
F-52
304.62